TM JOURNAL

VOL.17
2022年7月号

弟子による弟子つくり

証し

「月曜サロンを開催して」

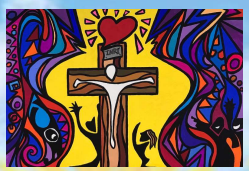

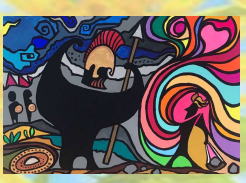

月曜サロンと題して2月から毎週月曜日、昼と夜に集いを開催して参りました。主に、15秒の証や３サークルなどの伝道ツールの練習、T&Mの冊子や、佐伯真先生に編纂していただいた聖書を学ぶ冊子を皆様で読み進め、みことばの恵みをいただいております。クリス、祐子・ウィルキンズ先生にはゲスト講演として、路傍での伝道の分かち合いをしていただきました。また、参加者の方がそれぞれのお働きの課題などをシェアし、お互いに共感し励まし合うコーチングの場にもなっております。その中で、新たな工夫なども生み出されてきました。さらには、分かち合われた証しに、皆で喜び、称え合う中で、お互いに勇気づけられてきました。このような機会を主が与えて下さったことに深く感謝するとともに、今後も皆様にとっての実践と憩いの場になりますことをお祈り申し上げます。自由参加ですので、お時間がありましたらぜひご参加ください。

ネバースレス・ミッション、NPL(No Place Left) 宮下侑也

月曜サロンの感想

●月曜サロンは、セミナーでは時間の制約からカバーし切れない学びを補完する形で行われているため、新しい冊子の学びや、伝道ツールも時間をかけて練習できます。消化に時間が必要な私にとって充実した学び場となっています。また、少人数のため親交が深まり、参加者の証しを聞くことも出来、励ましや勇気を頂き大変感謝です。サロンでの学びをさらに身に着け、真の弟子としての働きができるようにと祈っています。

基督兄弟団福岡教会 入江求（87）

お知らせ

- T&M Level1セミナー（5/10～7/26）
  火曜 夜7時30～9時
- 第1回 T&M Level1信徒セミナー（5/12～7/16）
  木曜 午後1時30分～2時30分
  土曜 夜7時30分～8時30分
- 第4回フィリピンT&M交流会 8月16日
- Andy Meeko師特別セッション 8月23日
- 第1回 T&M Level2セミナー（9月開講予定）
  毎週火曜 夜7時30～9時
- T&M月曜サロン 午後1:30～2:30
  夜 7:30～8:30

●半信半疑で参加を決めた月曜サロンでしたが、大変良い学びになりました。ブレイクアウトルームでは、アニメに合わせて聖書箇所を自分の言葉で説明したり、伝道ツールを見知らぬ方々とじっくり練習できたからです。何と言っても、宮下さんの打ち解けた会話で、サロンらしくなっていきました。尚一層、実践に近づく場になっていけば幸いです。いつも中心に主がいてくださることを信じつつ。

基督兄弟団福岡教会 千輪順子

祈祷課題

- ロシアとウクライナの平和のために
- 変異株による感染拡大の収束のために
- ワクチン接種が守られるように
- 受講者の皆さんの祝福のために
- TM講師の健康と働きの祝福のために
- 各コーチングの祝福のために
- 冊子の改訂版完成のために
- TMジャーナルのために

●月曜サロンの中では、自然な形でコーチングが生かされています。リーダーのお人柄も手伝って、皆が安心して言葉を発することができ、良い案が出ると共に喜び、実現に向けて事が運んできたようです。セミナーのおさらいが出来るのも有難く、このような時間を提供してくださり、感謝しております。

基督兄弟団福岡教会 鵜飼直美

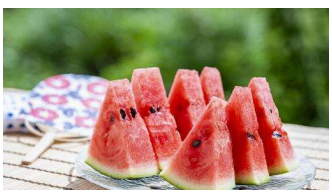

ご質問・ご意見はこちらまで【証し大募集！】
tm@oms-japan.org